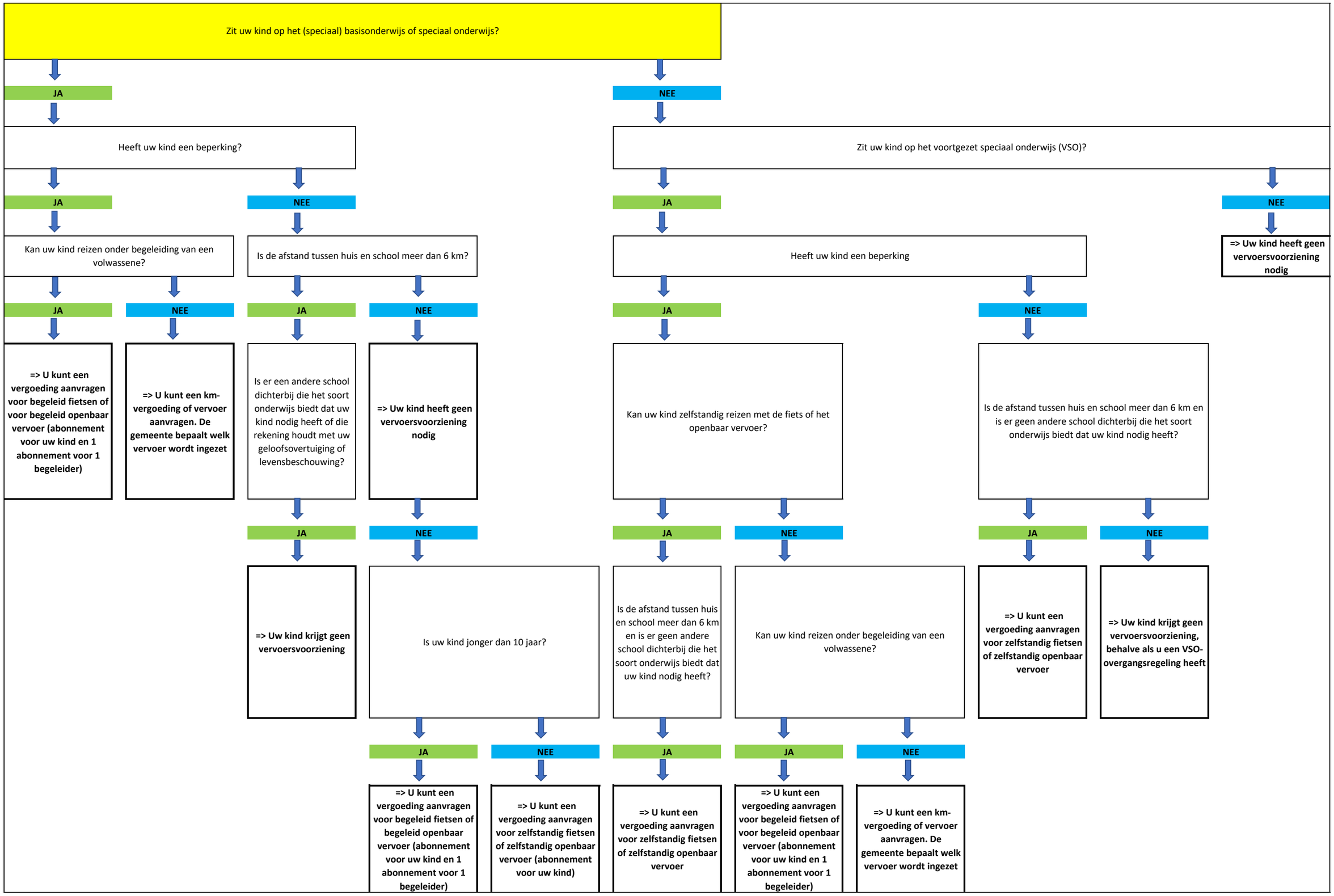
Zit uw kind op het (speciaal) basisonderwijs of speciaal onderwijs?
JA
NEE
Heeft uw kind een beperking?
Zit uw kind op het voortgezet speciaal onderwijs (VSO)?
JA
NEE
JA
NEE
Kan uw kind reizen onder begeleiding van een volwassene?
Is de afstand tussen huis en school meer dan 6 km?
Heeft uw kind een beperking
=> Uw kind heeft geen vervoersvoorziening nodig
JA
NEE
JA
NEE
JA
NEE
=> U kunt een vergoeding aanvragen voor begeleid fietsen of voor begeleid openbaar vervoer (abonnement voor uw kind en 1 abonnement voor 1 begeleider)
=> U kunt een km-vergoeding of vervoer aanvragen. De gemeente bepaalt welk vervoer wordt ingezet
Is er een andere school dichterbij die het soort onderwijs biedt dat uw kind nodig heeft of die rekening houdt met uw geloofsovertuiging of levensbeschouwing?
=> Uw kind heeft geen vervoersvoorziening nodig
Kan uw kind zelfstandig reizen met de fiets of het openbaar vervoer?
Is de afstand tussen huis en school meer dan 6 km en is er geen andere school dichterbij die het soort onderwijs biedt dat uw kind nodig heeft?
JA
NEE
JA
NEE
JA
NEE
=> Uw kind krijgt geen vervoersvoorziening
Is uw kind jonger dan 10 jaar?
Is de afstand tussen huis en school meer dan 6 km en is er geen andere school dichterbij die het soort onderwijs biedt dat uw kind nodig heeft?
Kan uw kind reizen onder begeleiding van een volwassene?
=> U kunt een vergoeding aanvragen voor zelfstandig fietsen of zelfstandig openbaar vervoer
=> Uw kind krijgt geen vervoersvoorziening, behalve als u een VSO-overgangsregeling heeft
JA
NEE
JA
JA
NEE
=> U kunt een vergoeding aanvragen voor begeleid fietsen of begeleid openbaar vervoer (abonnement voor uw kind en 1 abonnement voor 1 begeleider)
=> U kunt een vergoeding aanvragen voor zelfstandig fietsen of zelfstandig openbaar vervoer (abonnement voor uw kind)
=> U kunt een vergoeding aanvragen voor zelfstandig fietsen of zelfstandig openbaar vervoer
=> U kunt een vergoeding aanvragen voor begeleid fietsen of voor begeleid openbaar vervoer (abonnement voor uw kind en 1 abonnement voor 1 begeleider)
=> U kunt een km-vergoeding of vervoer aanvragen. De gemeente bepaalt welk vervoer wordt ingezet