

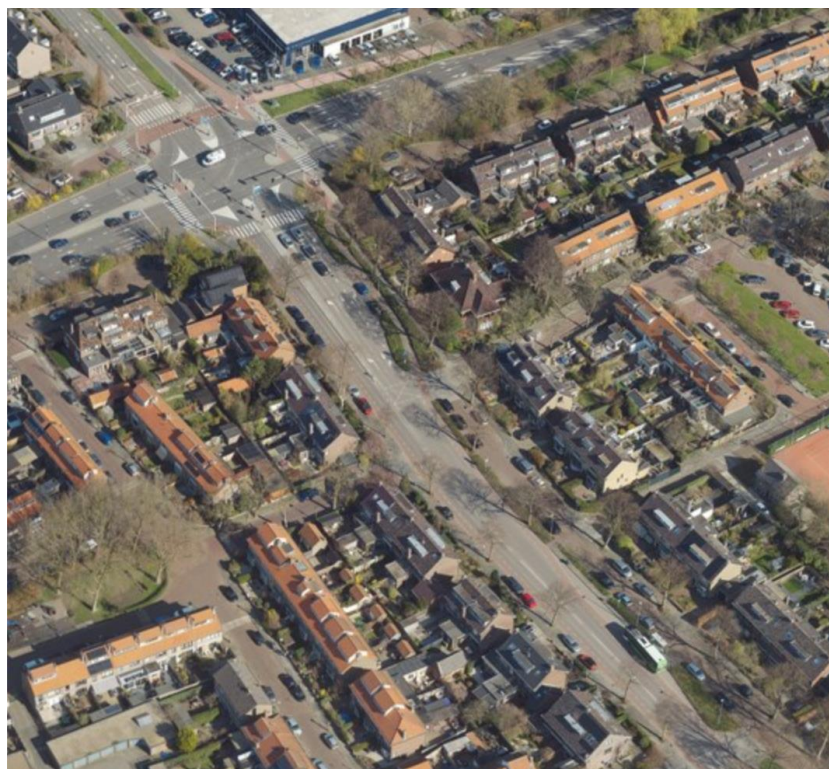

leiderdorp

Herinrichting Acacialaan vraag & antwoord





leiderdorp



Vraag en antwoord zijn als volgt gerubriceerd:

- 1. Project & Planning**
- 2. Informatie en nieuws**
- 3. Meedenken & meedoen**
- 4. Parkeren & verkeer**
- 5. Riolering, kabels & leidingen**
- 6. Bomen, plantsoen & ander groen**
- 7. Verantwoordelijkheden & kosten voor particulieren**
- 8. Veiligheid in de openbare ruimte**



1. Project & Planning

Vraag

Wat gaat er gebeuren?

Antwoord

De Acacialaan wordt opnieuw ingericht: de weg wordt ingericht als een wijkweg 30km/uur. Dat is een nieuwe wegcategorie. Een wijkweg is een weg met zowel een verblijfsfunctie (erftoegangsweg) als een verbindende functie (gebiedontsluitingsweg). Tegelijk met de herinrichting wordt ook de riolering, openbare verlichting, groen en kabels & Leidingen vervangen.

Vraag

U heeft tijdens de informatieavond aangegeven dat er met de input van bewoners en de kaders een schetsontwerp (SO) wordt opgesteld. Wanneer kunnen we een SO verwachten en hoe kunnen we die inzien?

Antwoord

We gaan met de input en de kaders een SO opstellen. Dit ontwerp publiceren wij op de [projectwebsite](http://www.leiderdorp.nl/acacialaan), www.leiderdorp.nl/acacialaan. Daarna organiseren wij een tweede informatieavond om het SO met u te bespreken. Wij verwachten dat halverwege november 2021 te presenteren.

Vraag

Wat als de ideeën van bewoners te duur zijn?

Antwoord

Dan wordt er bekeken of er extra geld beschikbaar komt. Als dat niet mogelijk is, worden de ideeën niet meegenomen.

Vraag

Wanneer starten de werkzaamheden?

Antwoord

De wens is om in het derde kwartaal van 2022 te starten. Maar of we dat redden, ligt aan de duur van het ontwerpproces en de besluiten die het college van burgemeester en wethouders moet nemen.



2. Informatie en nieuws

Vraag

Hoe word ik geïnformeerd?

Antwoord

U wordt op de hoogte gehouden per brief. Daarnaast plaatsen wij alle informatie op www.leiderdorp.nl/acacialaan. De uitnodiging voor een informatieavond publiceren wij ook in het Leiderdorps Weekblad en op onze online kanalen (website, social media en nieuwsbrief).

Vraag

Staan de projectgrenzen vast?

Antwoord

In grote lijnen wel. Als er tijdens de uitvoering een verandering is, kijken wij naar een verruiming van de projectgrens.

Vraag

Blijven de woningen toegankelijk tijdens de werkzaamheden? En is de Acacialaan tijdens de werkzaamheden ook bereikbaar voor mensen in een rolstoel en voor minder valide bewoners?

Antwoord

Ja, de aannemer is verplicht woningen bereikbaar te houden tijdens de werkzaamheden. Wel kan er lichte overlast ontstaan tijdens de werkzaamheden.

Vraag

Blijft mijn huis bereikbaar voor hulpdiensten?

Antwoord

Ja, tijdens de werkzaamheden blijven alle huizen bereikbaar voor hulpdiensten.



3. Meedenken & meedoen

Vraag

Kan ik meedenken over de nieuwe inrichting?

Antwoord

Ja, u kunt meedenken. De eerste sessie is gehouden op 7 oktober 2021. Tijdens deze sessie hebben wij de wensen opgehaald over de nieuwe inrichting. Waar mogelijk houden wij rekening met uw wensen, maar het kan zijn dat uw ideeën of opmerkingen niet worden meegenomen. Wij wegen ideeën of opmerkingen af tegen algemeen belang en financiën.

Vraag

Waar kan ik mijn suggesties kwijt?

Antwoord

U kunt een e-mail sturen naar info@leiderdorp.nl. Ook kunt u een brief sturen naar de gemeente Leiderdorp, t.a.v. D. Stafleu, Postbus 35 2350AA Leiderdorp.



4. Herinrichting, wat betekent dit voor de bewoners?

Vraag

Hoeveel centimeter gaat de straat omhoog?

Antwoord

Dat is nog niet te zeggen, maar dit zal geen gevolgen hebben voor uw voortuin of de ingang van uw woning.

Vraag

Wat als ik niets aan mijn tuin doe?

Antwoord

Deze beslissing is aan de eigenaren, wij hopen als gemeente dat eigenaren het moment aangrijpen om onderhoud te plegen aan de tuinen.

Vraag

Wordt er een nieuwe verharding aangebracht tijdens de uitvoering?

Antwoord

Wij kijken welke verharding herbruikbaar is en welke niet. Niet bruikbare verharding wordt vervangen. De keuze voor de hoofdrijbaan is nog niet gemaakt. Die maken wij in het ontwerpproces.



5. Parkeren & verkeer

Vraag

Wat gebeurt er met het aantal parkeerplaatsen?

Antwoord

In principe blijft het aantal parkeerplaatsen gelijk. We proberen wel meer groen aan te leggen.

Vraag

Kijken jullie naar verkeerskundige aanpassingen van de Acacialaan?

Antwoord

Ja, wij kijken naar verkeerskundige aanpassingen. Deze worden ook zeker uitgevoerd.

Vraag

Blijft de straat tijdens de werkzaamheden voor verhuizing bereikbaar?

Antwoord

Ja, in overleg met de aannemer is er ruimte voor verhuizing. U moet dit wel minimaal een maand van tevoren te melden op info@leiderdorp.nl.

Vraag

Worden er straks flitspalen geplaatst?

Antwoord

Nee, er worden geen flitspalen geplaatst op de Acacialaan.

Vraag

Blijft het openbaar vervoer op de Acacialaan rijden?

Antwoord

Ja, het openbaar vervoer blijft rijden over de Acacialaan na de herinrichting.



leiderdorp

Vraag

Wordt de verharding van de rijbaan op de Acacialaan straks van asfalt of klinkers?

Antwoord

Het uitgangspunt is asfalt.

Vraag

Komen er gelijkwaardige kruisingen?

Antwoord

Ja, die komen er, de precieze invulling daarvan volgt in het ontwerp.



6. Riolering, kabels & leidingen

Vraag

Vervangt de gemeente de riolering in de straat?

Antwoord

Ja, de gemeente vervangt het riool tijdens de werkzaamheden. Wij brengen een gescheiden stelsel aan; dit betekent dat er een rioolbuis komt voor vuil water en een buis voor hemelwater dat het regenwater afvoert.

Vraag

Vervangt de gemeente ook het riool op mijn perceel?

Antwoord

Huiseigenaren en verhuurders zijn zelf verantwoordelijk voor hun eigen perceel/terrein. Dit geldt ook voor het vervangen van de riolering, bestrating en beplanting op eigen terrein en de daarbij behorende kosten. Als perceeieigenaren huisaansluitingen willen vervangen, vervangt de gemeente het deel in de openbare ruimte in overleg met de bewoners.

Vraag

Kan de aannemer van de gemeente ook de werkzaamheden op mijn perceel uitvoeren?

Antwoord

Ja, dat kan. U kunt de aannemer hiervoor benaderen of zelf een partij uitkiezen. De gemeente helpt daar niet bij. U kunt ook samen met buurtbewoners een partij kiezen die de werkzaamheden uitvoert.

Vraag

Wat als de huiseigenaar de rioolhuisaansluiting op eigen terrein ophoogt?

Antwoord

De uitvoering van de werkzaamheden op eigen terrein moet de huiseigenaar zelf verrichten of laten verrichten. De gemeente vervangt de rioolaansluiting vanaf het particuliere terrein tot aan de aansluiting op de gemeentelijke riolering. De aansluiting op gemeentegrond wordt ook opgehoogd. Vlak voor de erfgrans wordt een ontstoppingsstuk geplaatst, zodat inspectie van de rioolaansluiting makkelijker wordt.



Vraag

Hoe lang is het riool buiten werking tijdens de werkzaamheden?

Antwoord

Het hoofdriool van de gemeente gaat niet buitenwerking. Uw huisaansluiting op het hoofdriool is tijdens de werkzaamheden mogelijk een deel van de dag niet te gebruiken. U wordt hierover tijdig geïnformeerd.

Vraag

Worden ook de kabels en leidingen van nutsbedrijven vervangen of opgehoogd tijdens de werkzaamheden?

Antwoord

De gemeente is in overleg met kabel- en leidingbedrijven om vooraf of gelijktijdig onderhoud uit te voeren aan hun netwerk. Daarnaast zijn we in gesprek om direct glasvezel aan te brengen. Maar of dat lukt, ligt aan de planning van de kabel- en leidingbedrijven.



Bomen, plantsoen & ander groen

Vraag

Wat gebeurt er met de bomen aan de Acacialaan?

Antwoord

Wij bekijken de wensen van de bewonersavond en we doen boomonderzoek. Naar aanleiding daarvan gaan we een ontwerpkeuze maken. Welke bomen verwijderen we en welke niet? De keuze baseren wij op basis van veiligheid en leefbaarheid van de openbare ruimte en de gezondheid van de bomen.

Vraag

Worden er bomen verplant?

Antwoord

Nee, uit onderzoek is gebleken dat de bomen niet verplant kunnen worden door de conditie, wortelgroei en kabels en leidingen.

Vraag

Wanneer er bomen verwijderd worden, welke boomsoorten komen er dan terug?

Antwoord

In overleg met de groenbeheerder kijken we welke boomsoorten er passen binnen de Acacialaan. Daaruit kunnen bewoners een keuze maken. De gemeente wil zo de diversiteit aan boomsoorten vergroten.

Vraag

Wat gebeurt er met overig groen?

Antwoord

Waar nodig wordt het groen verwijderd of vervangen voor ander groen. In het ontwerpproces gaan daar we verder invulling aan geven.



7. Verantwoordelijkheden & kosten voor particulieren

Vraag

Krijg ik te maken met kosten?

Antwoord

Voor de werkzaamheden aan de openbare ruimte betaalt u niets. Als u op eigen terrein werkzaamheden uit wilt voeren, zijn de kosten voor u.

Vraag

Hoe hoog zijn de kosten van werkzaamheden op mijn eigen terrein?

Antwoord

Dat hangt af van de situatie. Om de kosten te verlagen kunt u besluiten om met buurtbewoners de aannemer of een andere partij te vragen die werkzaamheden uitvoert. Zo kunt u de kosten delen.



8. Veiligheid in de openbare ruimte

Vraag

Wat doet de gemeente aan de openbare verlichting?

Antwoord

De openbare verlichting aan de Acacialaan moet vervangen worden. Dit gebeurt tegelijkertijd met de werkzaamheden. Voor de nieuwe verlichting gebruiken we duurzame ledverlichting.

Vraag

Hoe lang is de Acacialaan afgesloten?

Antwoord

De werkzaamheden aan de Acacialaan duren een jaar. Maar de Acacialaan is niet het hele jaar afgesloten. De werkzaamheden worden in fases uitgevoerd. Zo blijven de woningen bereikbaar voor hulpdiensten en bewoners. U krijgt hier later meer informatie over.

Vraag

Is mijn woning bereikbaar tijdens de werkzaamheden?

Antwoord

Ja, uw woning is altijd bereikbaar, alleen kunt u misschien niet parkeren op uw eigen terrein of op de plek die u gewend bent. Helaas kunnen we overlast niet voorkomen.