

## In Informatiecentrum draait alles nu om de A4



Mevrouw Bloemen (burgemeester van Zoeterwoude), de heer Martejn (directeur Wegen en Verkeer van Rijkswaterstaat Zuid-Holland) en de heer Zonneville (burgemeester van Leiderdorp) drukken op de knop en heropenen daarmee het Informatiecentrum A4. (Foto: Johan Steenbergen).

De naam op de uitkijktoren gaf het al geruime tijd aan: "Informatiecentrum A4". Na een grondige verbouwing draait het in het centrum om rijksweg A4, komt Rijkswaterstaat aan bod en is er informatie over W4. Alles wat te maken heeft met het verbreden en verdiept aanleggen van de A4 staat centraal.

Met foto's, animaties, bewegende beelden en geluid krijgen de bezoekers een goede weergave van de werkzaamheden aan de snelweg. Zie wat er allemaal bij komt kijken om een bestaande autosnelweg - met circa 100.000 voertuigen per dag - te verbreden en gedeeltelijk verdiept aan te leggen terwijl het verkeer gewoon moet kunnen doorrijden. Inderdaad, dat is passen en meten en afstemmen met veel partijen. Naast een blik in de toekomst is er een korte terugblik met prachtige foto's en historische, soms gesproken, teksten. Laat u verrassen en kom naar het Informatiecentrum A4. De voorlichters in het centrum maken er serieus werk van om de bezoekers op

een begrijpelijke manier uitleg te geven. Bijvoorbeeld over de bouwmethode van de aquaducten Oude Rijn. Met een maquette leggen zij, stap voor stap, haarfijn uit hoe de bouw tot stand komt!

Nieuwsgierig? Kom langs of - als u met een groep komt - maak een afspraak. Neem na uw bezoek een brochure mee over de A4 zodat u thuis alles nog eens rustig kan nalezen. Graag tot ziens

### Informatiecentrum A4

Bospolder 11, 2353 XZ Leiderdorp  
Telefoon 071-5424054  
E-mail: InformatiecentrumA4@rws.nl

#### Openingstijden:

Dinsdag-woensdag-donderdag van 13.00-16.30 uur  
Iedere eerste zaterdag van de maand van 12.00-16.00 uur  
Voor groepen ook op andere tijden.

## Wandeltochten langs het werk A4

In het voorjaar begint Rijkswaterstaat weer met wandeltochten langs het werk aan de A4. Tientallen mensen hebben zich al gemeld voor een wandeltocht. Tijdens de circa anderhalf uur durende trip krijgen de deelnemers tekst en uitleg over de werkzaamheden. Met het zien van de werkzaamheden - ook al is dat vanachter de hekken - en de toelichting ontstaat bij de geïnteresseerde dames en heren een goed beeld van het project.

De wandeltochten zijn op woensdag- en donderdagochtend van 10.00 tot 11.30 uur.. Ook zijn er op woensdag enkele avondwan-

delingen van 19.00 tot 20.30 uur. Mensen die interesse hebben kunnen zich aanmelden via InformatiecentrumA4@rws.nl. Bij de aanmelding graag direct aangeven of de voorkeur uitgaat naar een wandeling op woensdag- of donderdagochtend of voor een avondwandeling op woensdag. Het is van belang aan te geven met hoeveel personen u komt. U kunt ook bellen met de voorlichter in het Informatiecentrum A4, 071-5424054. Op basis van het aantal aanmeldingen worden de data vastgesteld en krijgen de deelnemers een bevestiging.

## Waar vind ik informatie?

### Informatiecentrum A4

Bospolder 11, Leiderdorp  
Telefoon 071-5424054  
InformatiecentrumA4@rws.nl

### Website A4

[www.rws.nl/A4](http://www.rws.nl/A4)

### Websites W4

[www.w4.nl](http://www.w4.nl)  
[www.leiden.nl/w4](http://www.leiden.nl/w4)  
[www.w4leiderdorp.nl](http://www.w4leiderdorp.nl)  
[www.zoeterwoude.nl](http://www.zoeterwoude.nl)

### Digitale Nieuwsbrief

Abonneer u op de gratis digitale nieuwsbrief die enkele malen per jaar verschijnt. Stuur een e-mail naar [Nieuwsbrief.A4BL@bamciviel.nl](mailto:Nieuwsbrief.A4BL@bamciviel.nl) en u krijgt de nieuwsbrief via uw computer in huis. Het is wel van belang uw naam, adres en woonplaats te vermelden.

### W4 Informatiebulletin

Dit bulletin verschijnt enkele malen per jaar en is een uitgave van de drie W4-gemeenten en Rijkswaterstaat. Op een luchtige manier en met veel foto's blijft u goed op de hoogte van de werkzaamheden en planning van het verbreden van de A4.

### Uw gemeenterubriek

In de gemeentelijke informatierubriek van de W4-gemeenten Leiden, Leiderdorp en Zoeterwoude staat regelmatig informatie over de voortgang van de werkzaamheden. Ook actuele informatie over bijvoorbeeld tijdelijke wegafsluitingen en omleidingen kunt u vinden in de rubriek van uw gemeente.

### Informatielijn 0800-8002

Voor informatie over de A4/W4 kunt u vanaf nu 0800-8002 bellen. Het is de centrale informatielijn van Rijkswaterstaat. Specialisten die de 0800-lijn bemensen kunnen op veel vragen direct een antwoord geven. Lukt dat niet dan zoeken ze het antwoord op of verwijzen u door naar de juiste instantie. Nu voor het project A4/W4 de lijn 0800-8002 in gebruik is, vervalt de 0900-lijn die u tot nu kon bellen.

#### Colofon

Dit informatiebulletin is een gezamenlijke uitgave van de gemeenten Leiderdorp, Leiden en Zoeterwoude en Rijkswaterstaat. De in dit bulletin genoemde data van werkzaamheden zijn slechts een indicatie. Er kunnen aan deze data geen rechten ontleend worden.



Het viaduct Ericalaan/Mauritsingel, onder de A4 door, gaat verdwijnen. In de nieuwe situatie gaat de Ericalaan/Mauritsingel over de A4 heen. De contouren van de westelijke verdiepte ligging van de A4 zijn goed zichtbaar. Op de voorgrond de woningen aan de Van Geerstraat. Aan de andere kant van de A4 is de bouw van 't Heerlijk Recht in volle gang. (foto: Joop van Houdt Luchtfotografie)



Naast de huidige A4 is de verdiepte ligging in aanbouw. Op de voorgrond de Willem van der Madeweg en de kruising met de Hoge Rijn dijk te Leiden. Vrijwel recht tegenover de kerk aan de Hoofdstraat Leiderdorp komt een ophaalbrug t.b.v. het langzaam verkeer over de Oude Rijn. (foto: Joop van Houdt Luchtfotografie)



Ter hoogte van Roomburg gaan de werkzaamheden ook voortvarend. Links de Fortunaweg die aansluit op de Willem van der Madeweg. Er komt een nieuwe verbinding tussen Roomburg, over de verdiepte A4, naar de Meerburgerpolder die rechtsboven ligt. (foto: Joop van Houdt Luchtfotografie)



Het aquaduct is van het werkterrein terug geschoven boven de Oude Rijn op pontons. Op 9 december 2010 is het stalen aquaduct (440 ton) door vier grote kraanwagens van de pontons getild. (foto: BAM, L. Rijkers)



Als de pontons zijn verwijderd, wordt het aquaduct op het water gelegd en blijft drijven. (foto: BAM, L. Rijkers)



De lieren houden het aquaduct in de juiste positie. Daarna wordt op het aquaduct wapening en een betonvloer aangebracht. (foto: BAM, L. Rijkers)



Nadat het beton is uitgehard wordt op 4 januari extra ballast aangebracht. Hierdoor wordt het aquaduct met behulp van de lieren geleidelijk in de Oude Rijn afgelaten en komt het uiteindelijk op de gemaakte damwanden en kessen te rusten. (foto: BAM, L. Rijkers)

# Meldt u aan voor het digitaal klantenpanel en geef uw mening

Rijkswaterstaat wil graag weten wat u vindt van de werkzaamheden aan de A4 Burgerveen-Leiden. Daarom zijn we in 2010 gestart met een digitaal klantenpanel. De resultaten van dit klantenpanel zijn zo positief dat Rijkswaterstaat heeft besloten het klantenpanel voort te zetten tot het einde van het project.

Leden van het digitale klantenpanel krijgen twee keer per jaar via de mail een vragenlijst toegezonden. Met de reacties op de vragen gaat Rijkswaterstaat na

wat er leeft binnen de omgeving, of er hinder is door de werkzaamheden, of de maatregelen die de aannemer namens Rijkswaterstaat treft toereikend zijn en of omwonenden voldoende informatie krijgen. De informatie van de omwonenden - de klanten - kan voor Rijkswaterstaat en de aannemer aanleiding zijn de werkzaamheden aan te passen of bepaalde zaken te verbeteren. In 2010 zijn zo enkele verbeteringen doorgevoerd. Uw deelname aan het digitaal klantenpanel is daarom van groot

belang. U vult anoniem uw vragenlijst in: uw privacy is dus gewaarborgd.

Heeft u zich nog niet eerder aangemeld en wilt u ook meedoen aan het digitale klantenpanel, dan kunt u een mail sturen naar [InformatiecentrumA4@rws.nl](mailto:InformatiecentrumA4@rws.nl). U ontvangt dan een email terug met daarin een link naar de aanmelding. Nadat u zich heeft aangemeld ontvangt u half april de eerste vragenlijst.

# Vragen? Bel vanaf nu 0800-8002

Vanaf nu kunt u voor vragen over de A4 en de werkzaamheden bij Leiderdorp, Leiden en Zoeterwoude terecht bij de telefonische informatielijn 0800-8002. Dat is de centrale informatielijn van Rijkswaterstaat. Daarmee vervalt de A4/W4 Informatielijn 0900-4443322.

Waarom de overstap? Het nummer 0800-8002 is de landelijke lijn van Rijkswaterstaat. U ziet het nummer ook regelmatig op de matrixborden boven de snelwegen. Het nummer 0800-8002 wordt jaarlijks circa 100.000 maal gebeld. De specialisten achter de lijn hebben dus veel ervaring in het beantwoorden van vragen over wegenprojecten. Een antwoord op een vraag over de A4 mag dan ook geen probleem zijn. Als het gaat om een vraag die specifiek betrekking heeft op een onderdeel van het W4-project kan het zijn dat u wordt doorverwezen naar een specialist van de gemeente Leiderdorp, Leiden of Zoeterwoude.

Heel veel informatie is uiteraard ook te vinden in het Informatiecentrum A4, Bospolder 11 te Leiderdorp. Laat u eens verrassen door wat u daar allemaal kunt vinden.

## Globale planning

*Data zijn onder voorbehoud.*

Planning	Werkzaamheden
Januari - februari	Start bouw fietsbrug over de Oude Rijn  De Hoofdstraat wordt circa 5 maanden afgesloten voor al het verkeer.  In de eerste helft van 2011 wordt in diverse bouwkuipen van de verdiepte ligging onderwaterbeton gestort, bouwkuipen droog gezet en gestart met de afbouw.
Maart - april	Plaatsen van de damwand in de Doeshaven  Plaatsen liggers viaduct over de N11
Mei - juni	Nieuwe verkeersfasering bij het viaduct A4 en de Ercalaan  Plaatsen liggers van de brug over de Dwarswatering  Weekend buitendienststelling van het spoor Leiden - Alphen a/d Rijn voor het plaatsen van liggers.
Juli - augustus	Start bouw brug over de Vrouwenvaart

# Start bouw clubhuis Sportcomplex Meerburg

Op vrijdag 18 februari was de feestelijke start van de bouw van het nieuwe clubhuis op Sportcomplex Meerburg in Zoeterwoude. Als aftrap voor de bouw werden de symbolische eerste stenen geplaatst.

Naar verwachting is het nieuwe clubhuis gereed in de zomer van 2011: voor de start van het nieuwe voetbalseizoen. Tot die tijd blijft de voetbalvereniging gebruik maken van het huidige clubgebouw. Ook de huidige parkeerplaats blijft voorlopig nog in gebruik. Vanaf de parkeerplaats is een wandelpad aangelegd naar de nieuwe voetbalvelden.

Het nieuwe clubgebouw van het sportcomplex wordt een modern gebouw, dat aan alle eisen van de KNVB en NOC\*NSF voldoet. In het gebouw komen een kantine, meerdere kleedruimtes en een mooi buitenterras. De keuze voor het ontwerp is gemaakt in nauw overleg tussen de ontwikkelingsmaatschappij Meerburg, de gemeente en de voetbalvereniging.

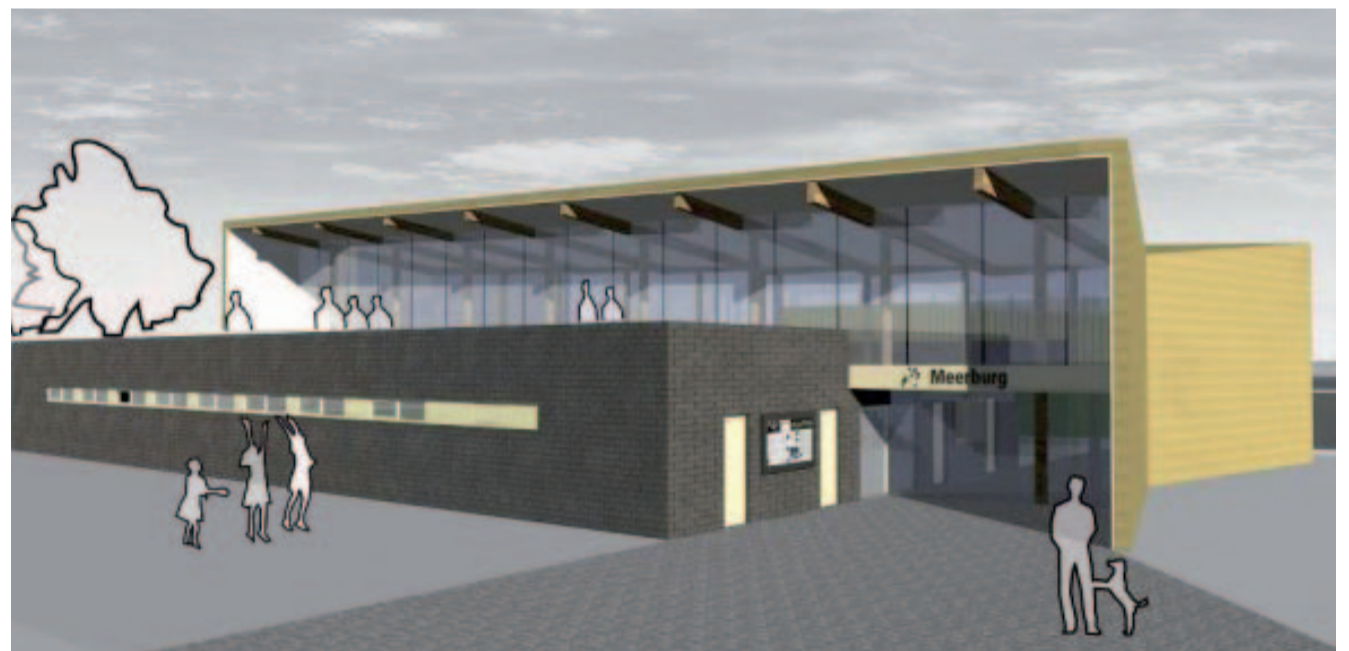

*Impressie nieuwe clubhuis sportcomplex Meerburg (afbeelding: Heembouw)*



*Impressie nieuwe clubhuis sportcomplex Meerburg (afbeelding: Heembouw)*